ВИЗУАЛЬНЫЕ ТЕХНОЛОГИИ

В начало
Продукты
Загрузки
Скриншоты

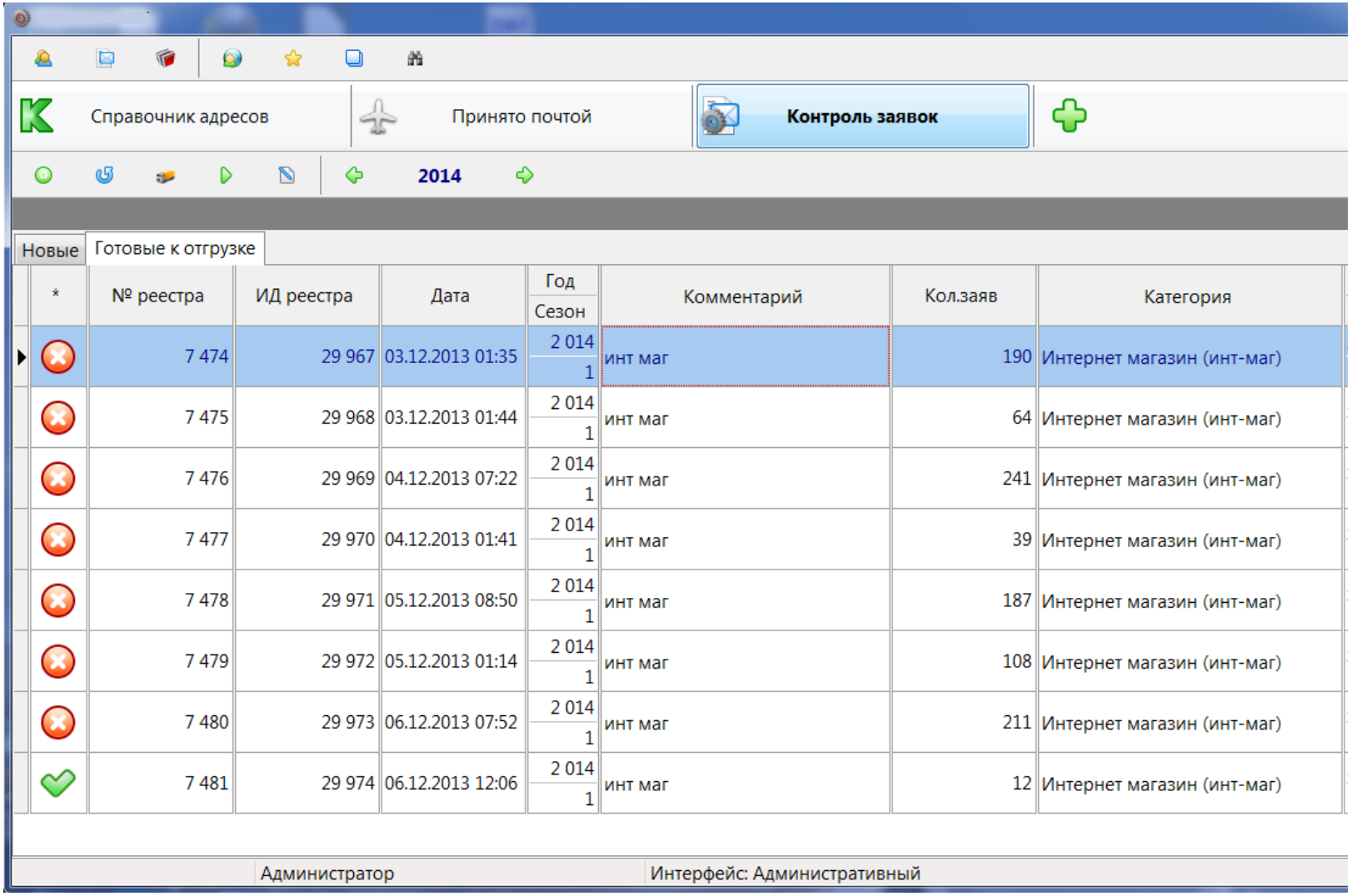

*	№ реестра	ИД реестра	Дата	Год / Сезон	Комментарий	Кол.заяв	Категория
	7 474	29 967	03.12.2013 01:35	2 014 / 1	инт маг	190	Интернет магазин (инт-маг)
	7 475	29 968	03.12.2013 01:44	2 014 / 1	инт маг	64	Интернет магазин (инт-маг)
	7 476	29 969	04.12.2013 07:22	2 014 / 1	инт маг	241	Интернет магазин (инт-маг)
	7 477	29 970	04.12.2013 01:41	2 014 / 1	инт маг	39	Интернет магазин (инт-маг)
	7 478	29 971	05.12.2013 08:50	2 014 / 1	инт маг	187	Интернет магазин (инт-маг)
	7 479	29 972	05.12.2013 01:14	2 014 / 1	инт маг	108	Интернет магазин (инт-маг)
	7 480	29 973	06.12.2013 07:52	2 014 / 1	инт маг	211	Интернет магазин (инт-маг)
	7 481	29 974	06.12.2013 12:06	2 014 / 1	инт маг	12	Интернет магазин (инт-маг)

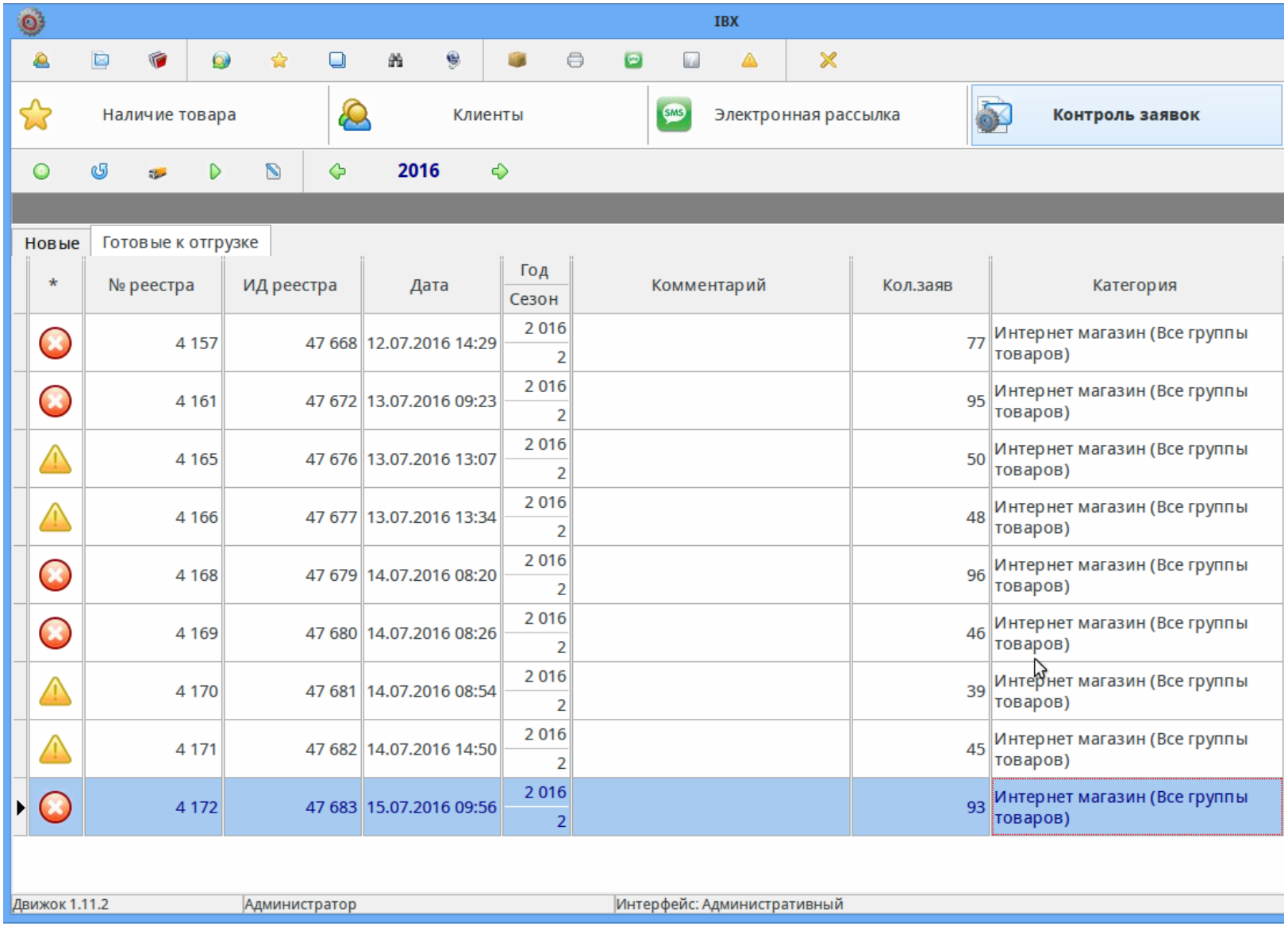

*	№ реестра	ИД реестра	Дата	Год / Сезон	Комментарий	Кол.заяв	Категория
	4 157	47 668	12.07.2016 14:29	2 016 / 2		77	Интернет магазин (Все группы товаров)
	4 161	47 672	13.07.2016 09:23	2 016 / 2		95	Интернет магазин (Все группы товаров)
	4 165	47 676	13.07.2016 13:07	2 016 / 2		50	Интернет магазин (Все группы товаров)
	4 166	47 677	13.07.2016 13:34	2 016 / 2		48	Интернет магазин (Все группы товаров)
	4 168	47 679	14.07.2016 08:20	2 016 / 2		96	Интернет магазин (Все группы товаров)
	4 169	47 680	14.07.2016 08:26	2 016 / 2		46	Интернет магазин (Все группы товаров)
	4 170	47 681	14.07.2016 08:54	2 016 / 2		39	Интернет магазин (Все группы товаров)
	4 171	47 682	14.07.2016 14:50	2 016 / 2		45	Интернет магазин (Все группы товаров)
	4 172	47 683	15.07.2016 09:56	2 016 / 2		93	Интернет магазин (Все группы товаров)

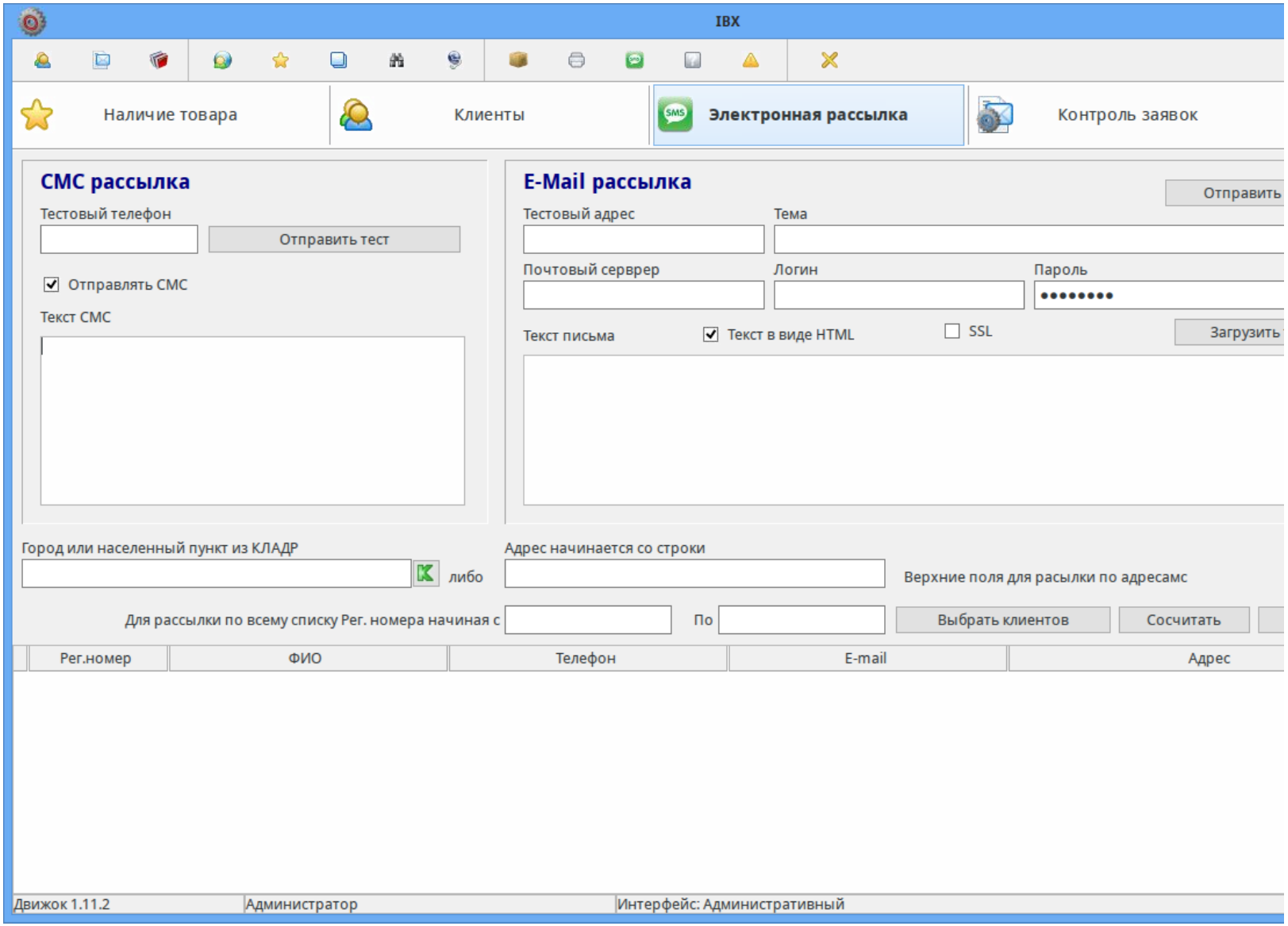
IBX
Наличие товара
Клиенты
Электронная рассылка
Контроль заявок
СМС рассылка
Тестовый телефон
Отправить тест
Отправлять СМС
Текст СМС
E-Mail рассылка
Отправить
Тестовый адрес
Тема
Почтовый серврер
Логин
Пароль
Текст письма
Текст в виде HTML
SSL
Загрузить
Город или населенный пункт из КЛАДР
либо
Адрес начинается со строки
Верхние поля для расылки по адресамс
Для рассылки по всему списку Рег. номера начиная с
По
Выбрать клиентов
Сосчитать
Рег.номер
ФИО
Телефон
E-mail
Адрес
Движок 1.11.2
Администратор
Интерфейс: Административный

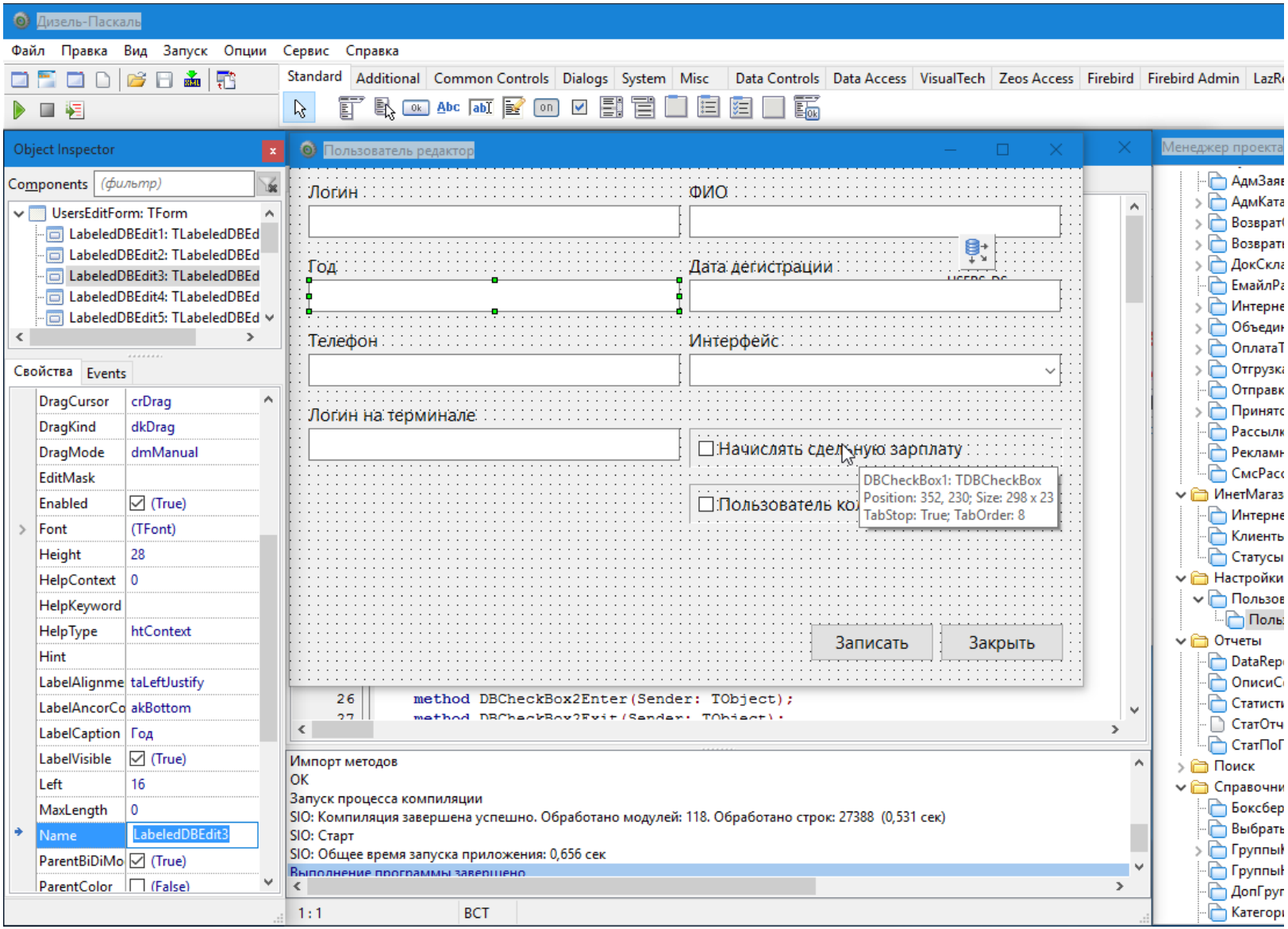
Дизель-Паскаль
Файл Правка Вид Запуск Опции Сервис Справка
Standard Additional Common Controls Dialogs System Misc Data Controls Data Access VisualTech Zeos Access Firebird Firebird Admin
Object Inspector
Components (фильтр)
UsersEditForm: TForm
LabeledDBEdit1: TLabeledDBEd
LabeledDBEdit2: TLabeledDBEd
LabeledDBEdit3: TLabeledDBEd
LabeledDBEdit4: TLabeledDBEd
LabeledDBEdit5: TLabeledDBEd
Свойства Events
DragCursor crDrag
DragKind dkDrag
DragMode dmManual
EditMask
Enabled (True)
Font (TFont)
Height 28
HelpContext 0
HelpKeyword
HelpType htContext
Hint
LabelAlignme taLeftJustify
LabelAncorCo akBottom
LabelCaption Год
LabelVisible (True)
Left 16
MaxLength 0
Name LabeledDBEdit3
ParentBiDiMo (True)
ParentColor (False)
Пользователь редактор
Логин
ФИО
Год
Дата регистрации
Телефон
Интерфейс
Логин на терминале
Начислять сдельную зарплату
Пользователь ко
DBCheckBox1: TDBCheckBox
Position: 352, 230; Size: 298 x 23
TabStop: True; TabOrder: 8
Записать
Закрыть
method DBCheckBox2Enter(Sender: TObject);
Импорт методов
OK
Запуск процесса компиляции
SIO: Компиляция завершена успешно. Обработано модулей: 118. Обработано строк: 27388 (0,531 сек)
SIO: Старт
SIO: Общее время запуска приложения: 0,656 сек
Выполнение программы завершено
1 : 1
ВСТ
Менеджер проекта
ИнетМагаз
Настройки
Отчеты
Поиск
Справочни

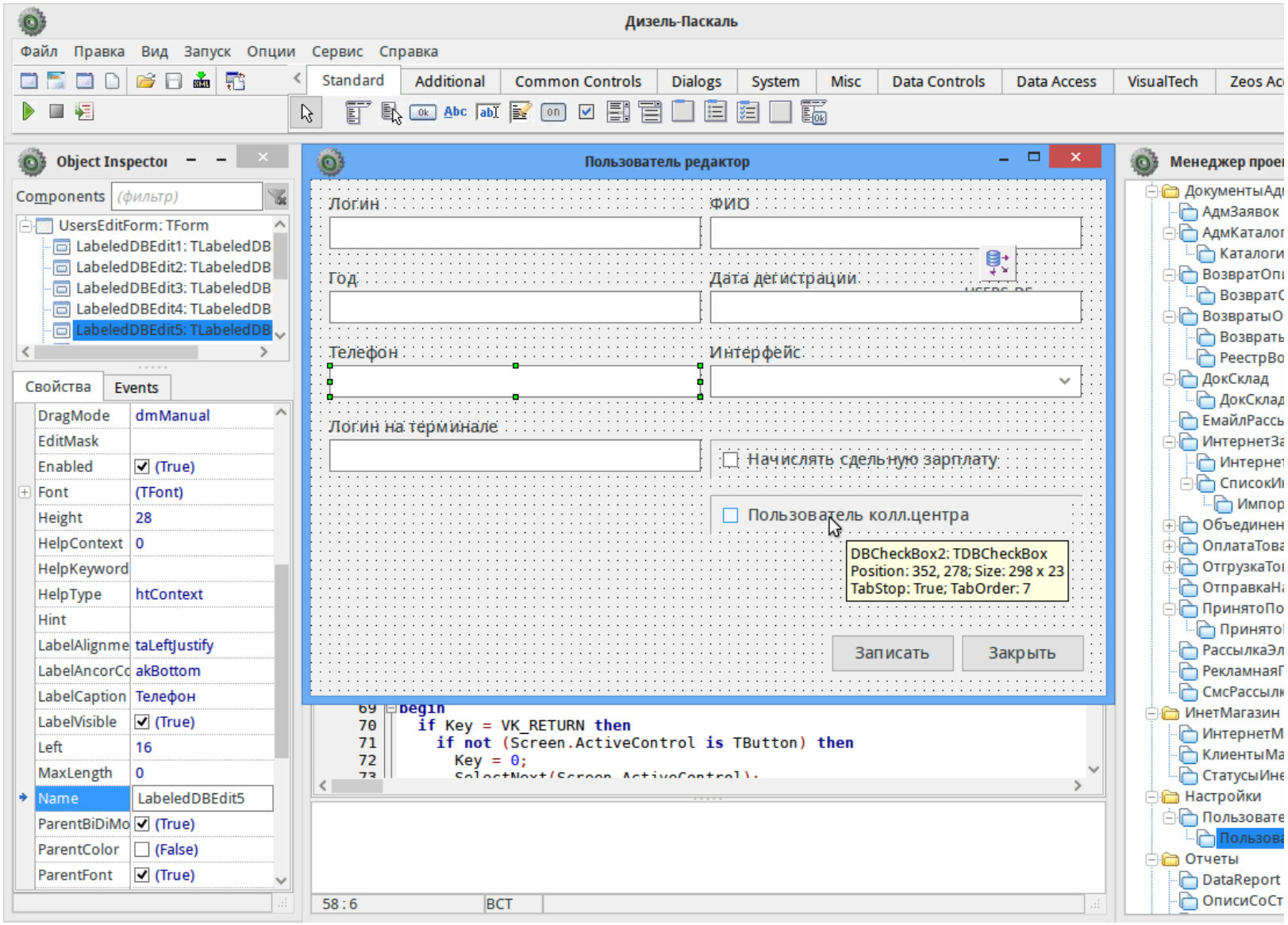
Дизель-Паскаль
Файл Правка Вид Запуск Опции Сервис Справка
Standard Additional Common Controls Dialogs System Misc Data Controls Data Access VisualTech
Object Inspector
Components (фильтр)
UsersEditForm: TForm
LabeledDBEdit1: TLabeledDB
LabeledDBEdit2: TLabeledDB
LabeledDBEdit3: TLabeledDB
LabeledDBEdit4: TLabeledDB
LabeledDBEdit5: TLabeledDB
Свойства Events
DragMode dmManual
EditMask
Enabled (True)
Font (TFont)
Height 28
HelpContext 0
HelpKeyword
HelpType htContext
Hint
LabelAlignme taLeftJustify
LabelAncorCc akBottom
LabelCaption Телефон
LabelVisible (True)
Left 16
MaxLength 0
Name LabeledDBEdit5
ParentBiDiMo (True)
ParentColor (False)
ParentFont (True)
Пользователь редактор
Логин
ФИО
Год
Дата регистрации
Телефон
Интерфейс
Логин на терминале
Начислять сдельную зарплату
Пользователь колл.центра
DBCheckBox2: TDBCheckBox
Position: 352, 278; Size: 298 x 23
TabStop: True; TabOrder: 7
Записать
Закрыть
begin
if Key = VK_RETURN then
if not (Screen.ActiveControl is TButton) then
Key = 0;
58 : 6
ВСТ
Менеджер проек
ДокументыАдм
АдмЗаявок
АдмКаталог
Каталоги
ВозвратОп
ВозвратС
ВозвратыО
Возврать
РеестрВо
ДокСклад
ДокСклад
ЕмайлРассы
ИнтернетЗа
Интернет
СписокИм
Импор
Объединен
ОплатаТова
ОтгрузкаТо
ОтправкаНа
ПринятоПо
Принято
РассылкаЭл
РекламнаяГ
СмсРассылк
ИнетМагазин
ИнтернетМ
КлиентыМа
СтатусыИне
Настройки
Пользовате
Пользова
Отчеты
DataReport
ОписиСоСт

Дизель-Паскаль

Файл Правка Вид Запуск Опции Сервис Справка

Standard | Additional | Common Controls | Dialogs | System | Misc | Data Controls | Data Access | VisualTech | Zeos Ac

Object Inspector

Components (фильтр)

- FindZayavForm: TForm
  - PageControl1: TPageControl
    - TabSheet1: TTabSheet
      - xDBGrid2: TxDBGrid
        - Columns: TxDBGridC
          - 0 - NOMENK_ID: Tx

Свойства | Events

DefaultMonit	dmActiveForm
DockSite	(False)
DragKind	dkDrag
DragMode	dmManual
Enabled	(True)
Font	(TFont)
FormStyle	fsNormal
Height	478
HelpContext	0
HelpFile	
HelpKeyword	
HelpType	htContext
Hint	
HorzScrollBar	(TControlScrollBar)
Icon	(TIcon)
KeyPreview	(False)
Left	296
Menu	
Name	FindZayavForm

CodeEditor

Main | ПользователиРедактор | ПоискЗаявок

```
535      end;
536    else
537      ShowMessage('Эта заявка не из инет.магазина');
538    end;
539  end;
540
541  method TFindZayavForm.ActOpenInShopExecute(Sender: TObject);
542  var IShopForm: TIShopForm;
543  begin
544    if not ZAYAV.FN('INETZV_ID').IsNull then
545      IShopForm = TIShopForm.Create(Self);
546      IShopForm.FindOfZNom(ZAYAV.FN('INETNOM').AsString);
547      FBar.InsertForm(IShopForm, Self, TAction(Sender).ImageIndex);
548    else
549      ShowMessage('Эта заявка не из магазина');
550    end;
551  end;
552
553  method TFindZayavForm.ActInetNomNullExecute(Sender: TObject);
554  begin
555    if ZAYAV.IsEmpty then Exit end;
556    if not ZAYAV.FN('INETZV_ID').IsNull then
557      if MessageBox('Удалить инет номер из заявки?', Caption, MB_YESNOQUEST)
558        ZAYAVINOMCLEAR.PN('ZAYAV_ID').AsLong = ZAYAV.FN('ZAYAV_ID').AsLargeI
559        ZAYAVINOMCLEAR.E
560        ZAYAV.Refresh;
561        ZAYAVPOS.Refresh
562      end;
563    else
564      ShowMessage('Заявк
565    end;
566  end;
```

func	PN(Value: String): TIBXSQLVAR
func	ParamByName(Value: String): TIBXSQLVAR
proc	Prepare
prop	ParamCount: Word
prop	Prepared: Boolean
prop	Params: TParams

558 : 23 | ВСТ

Менеджер проек

- МодульDBF
- Обрезанны
- ОтправкаЭл
- ПоляНабор
- УтилитыБо
- ФормаИспр
- Документы
- ДокументыАдм
  - АдмЗаявок
  - АдмКаталог
    - Каталоги
  - ВозвратОп
    - ВозвратС
  - ВозвратыО
    - Возврать
    - РеестрВо
  - ДокСклад
    - ДокСклад
  - ЕмайлРассы
  - ИнтернетЗа
    - Интернет
    - СписокИн
      - Импор
  - Объединен
  - ОплатаТова
  - ОтгрузкаТов
  - ОтправкаНа
  - ПринятоПо
    - Принято
  - РассылкаЭл
  - РекламнаяП
  - СмсРассылк
- ИнетМагазин
  - ИнтернетМ
  - КлиентыМа

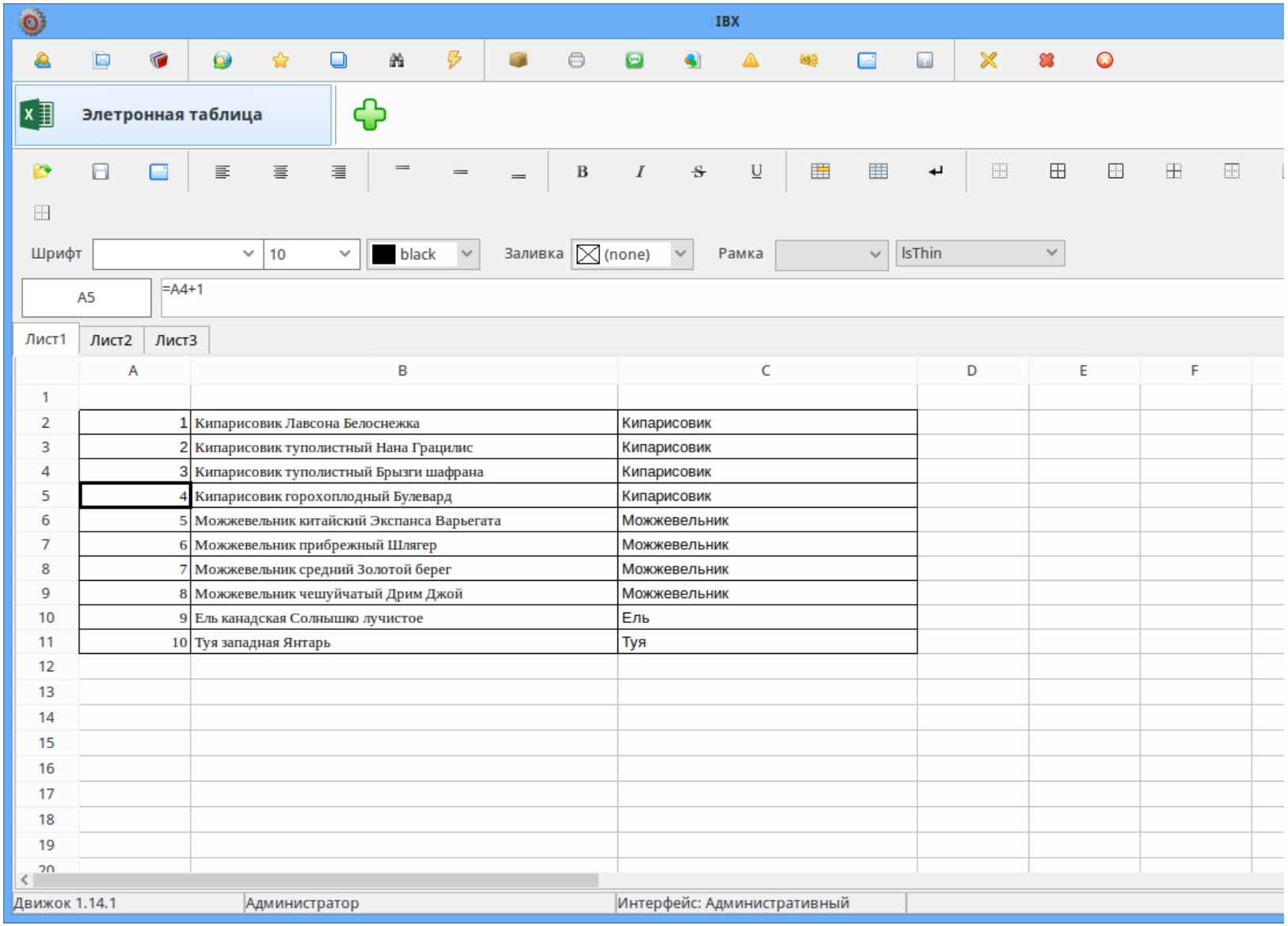

	A	B	C
2	1	Кипарисовик Лавсона Белоснежка	Кипарисовик
3	2	Кипарисовик туполистный Нана Грацилис	Кипарисовик
4	3	Кипарисовик туполистный Брызги шафрана	Кипарисовик
5	4	Кипарисовик горохоплодный Булевард	Кипарисовик
6	5	Можжевельник китайский Экспанса Варьегата	Можжевельник
7	6	Можжевельник прибрежный Шлягер	Можжевельник
8	7	Можжевельник средний Золотой берег	Можжевельник
9	8	Можжевельник чешуйчатый Дрим Джой	Можжевельник
10	9	Ель канадская Солнышко лучистое	Ель
11	10	Туя западная Янтарь	Туя

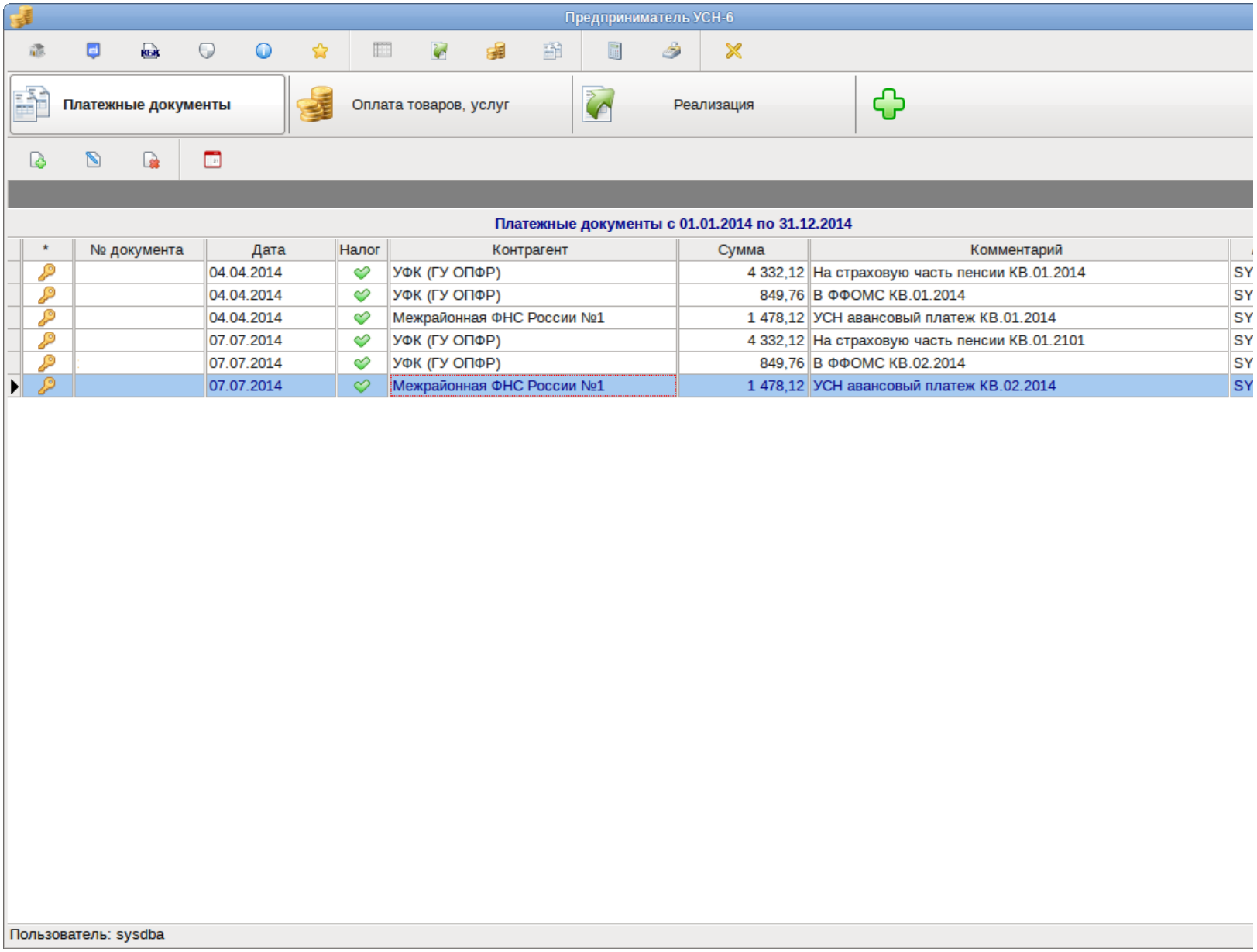

*	№ документа	Дата	Налог	Контрагент	Сумма	Комментарий	
		04.04.2014		УФК (ГУ ОПФР)	4 332,12	На страховую часть пенсии КВ.01.2014	SY
		04.04.2014		УФК (ГУ ОПФР)	849,76	В ФФОМС КВ.01.2014	SY
		04.04.2014		Межрайонная ФНС России №1	1 478,12	УСН авансовый платеж КВ.01.2014	SY
		07.07.2014		УФК (ГУ ОПФР)	4 332,12	На страховую часть пенсии КВ.01.2101	SY
		07.07.2014		УФК (ГУ ОПФР)	849,76	В ФФОМС КВ.02.2014	SY
		07.07.2014		Межрайонная ФНС России №1	1 478,12	УСН авансовый платеж КВ.02.2014	SY

Предприниматель УСН-6

Платежные документы | **Платежное поручение** | Оплата товаров, услуг | Реализация

Расчетный счет (свой): Основной р/с
Дата: 07.07.2014
Номер: 5

Статья расходов: Взносы в ФФОМС

Комментарий: В ФФОМС КВ.02.2014

☑ Перечисление налога

Получатель: УФК (ГУ ОПФР)
Счет получателя: Основной р/с ПФ
Вид платежа:
Очередность платежа: 5

Сумма: 849,76
Ставка НДС:
Сумма НДС:

Назначение платежа:
Страховые взносы на ОМС, зачисляемые в бюджет ФОМС.
Регистрационный номер в ПФР 045-000-000 00

Год за который перечисляется налог: 2014
Квартал(1,2,3 или 4): 2
КБК: 39210202101081011160
ОКТМО: 37705000
Статус составителя: 24
Основание: 0
Код: 0
Номер: 14;04500000000
Дата:
Период: 0
Тип платежа: 0

Записать
Печать
На учет
Снять с учета
Закрыть

Пользователь: sysdba

Preview

100% Page 1/1

Поступ. в банк плат. Списано со сч. плат. 0401060

ПЛАТЕЖНОЕ ПОРУЧЕНИЕ № 5 07.07.2014 (Дата) Вид платежа 24

Сумма прописью: Восемьсот сорок девять руб. 76 коп.

ИНН 450200000000	КПП 0	Сумма	849-76
Иванов Иван Иванович (ИП) //641884, Курганская обл., г. Шадринск, ул. Володарского, д. 220, кв. 180// Плательщик		Сч.№	40802810500000000000
ОАО АКИБ "КУРГАН" Г. КУРГАН Банк плательщика		БИК	043735830
		Сч.№	30101810700000000830
ГРКЦ ГУ БАНКА РОССИИ ПО КУРГАНСКОЙ ОБЛ. Г. КУРГАН Банк получателя		БИК	043735001
		Сч.№	
ИНН 4501008505	КПП 450101001	Сч.№	40101810000000010002
УФК по Курганской области (ГУ ОПФР по курганской области) Получатель		Вид оп.	01
		Наз.пл.	
		Код	0
		Срок плат.	
		Очер.плат.	5
		Рез. поле	

39210202101081011160	37705000	0	0	14;04500000000	0	0

Страховые взносы на ОМС, зачисляемые в бюджет ФОМС.
Регистрационный номер в ПФР 045-000-000 00

Назначение платежа

Подписи Отметки банка

М.П.

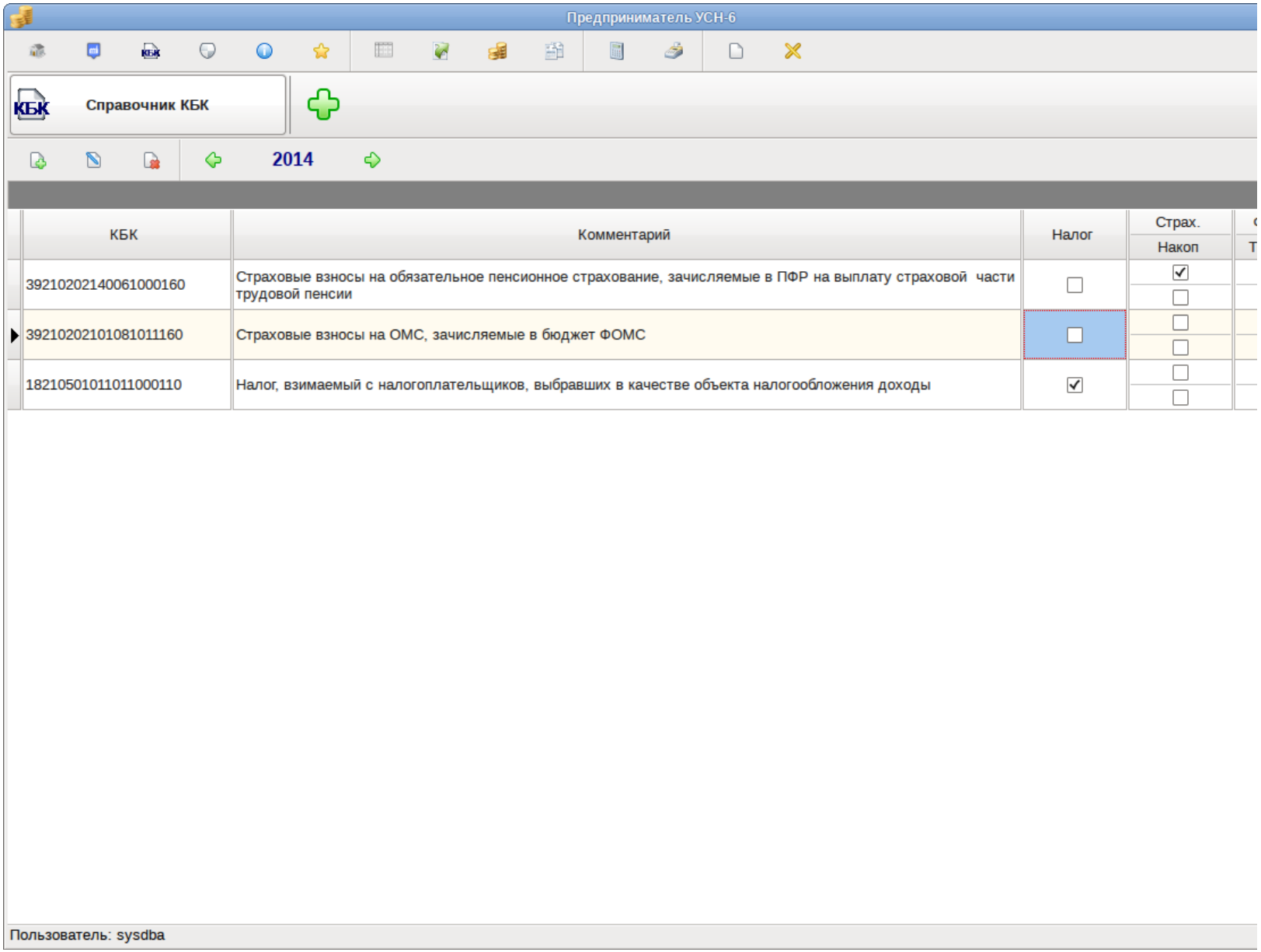
Предприниматель УСН-6
Справочник КБК
2014
КБК
Комментарий
Налог
Страх.
Накоп
39210202140061000160
Страховые взносы на обязательное пенсионное страхование, зачисляемые в ПФР на выплату страховой части трудовой пенсии
39210202101081011160
Страховые взносы на ОМС, зачисляемые в бюджет ФОМС
18210501011011000110
Налог, взимаемый с налогоплательщиков, выбравших в качестве объекта налогообложения доходы
Пользователь: sysdba

programmersforum.ru